

## Схематический план земельного участка

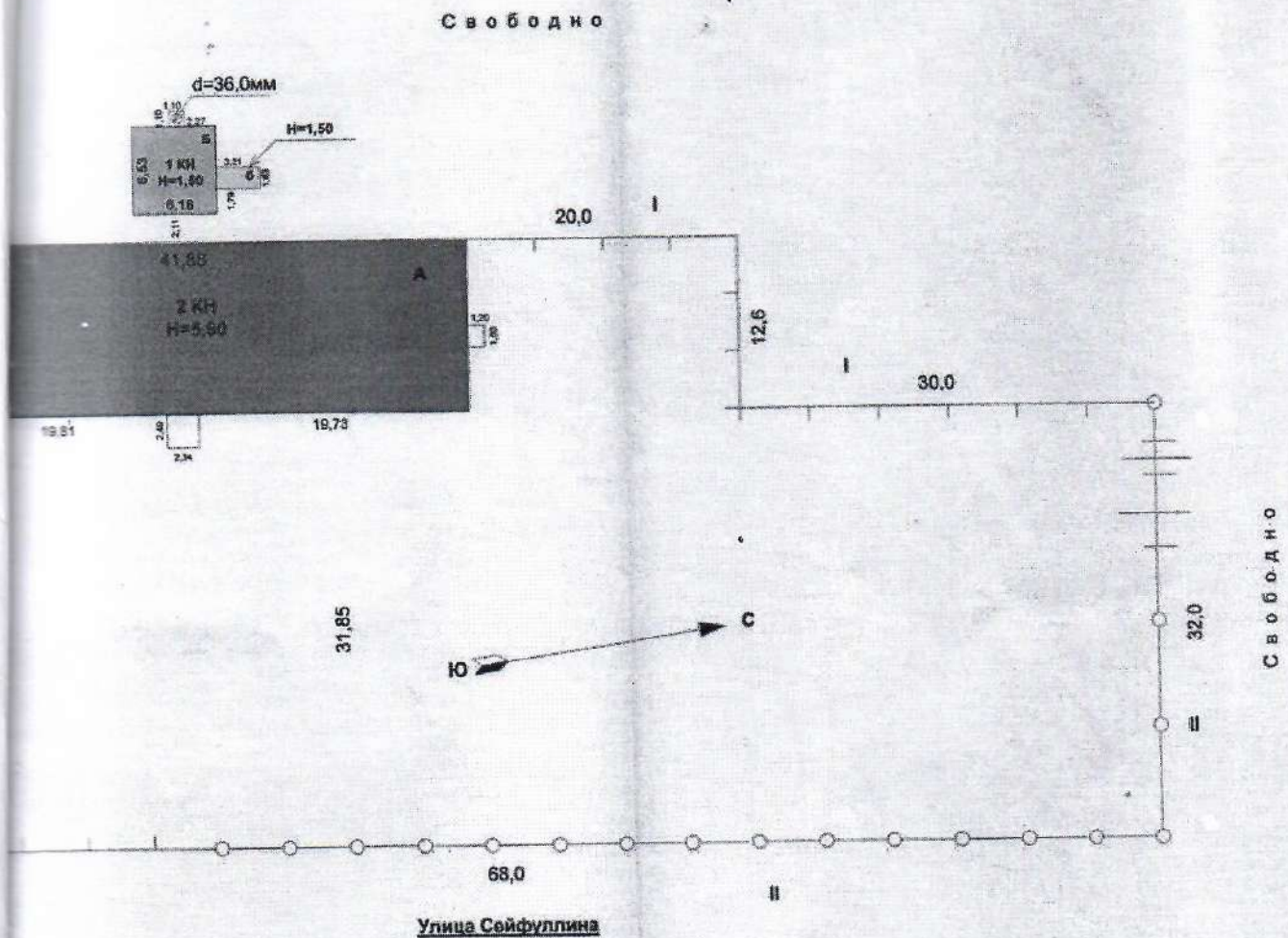

### Экспликация

Литер	Наименование	Площадь м2
А	Школа	537,1
Б.Б	Котельная	43,4
Г, Г1	Уборные	6,6
I	Деревянная ограда, L=127,1	
II	Металлическая ограда, L=100,0	
Итого застроено:		587,1



Бюро по приватизации и инвестициям		Инв. №
Лист №-1	Схематический план земельного участка. Сарыозенская средняя школа Карагандинская обл. Нурунский р-он, с. Ткенекты, ул. Сейфуллина	
Дата	Исполнитель	Ф.И.О.
10.04.2005г.	Зам. директора	Васильченко А. В.
	Специалист	Боброва Т.С.
		Подпись
		<i>Васильченко</i>
		<i>Боброва</i>
		Масштаб 1:500

ТОО «Бюро по приватизации и инвестициям»  
470061 г. Караганда, ул. Костенко 6, РНН 301700034589

ТЕХНИЧЕСКИЙ ПАСПОРТ (Ф-2)

На регистрируемые объекты недвижимости (многоквартирные жилые дома, офисы, промышленные, торговые объекты и т.п.)

1. Республика Казахстан
2. Область Карагандинская
3. Город (поселок, населенный пункт) с. Ткенекты
4. Район Нуринский
5. Кадастровый номер \_\_\_\_\_
6. Улица Сейфуллина
7. Номер дома \_\_\_\_\_
8. Инвентарный номер \_\_\_\_\_
- Категория фонда нежилое

Номер реестра	Собственники (фондодержатели)	Возникновение права

ОБЩИЕ СВЕДЕНИЯ

- |                                   |                                     |                                |                                     |
|-----------------------------------|-------------------------------------|--------------------------------|-------------------------------------|
| 1. Серия, тип проекта             | <input type="text"/>                | 8. Площадь подсобных помещений | <input type="text" value="133,1"/>  |
| 2. Число этажей                   | <input type="text" value="2"/>      | 9. Число квартир               | <input type="text"/>                |
| 3. Площадь застройки              | <input type="text" value="537,1"/>  | 10. Число помещений, комнат    | <input type="text" value="41"/>     |
| 4. Объем здания                   | <input type="text" value="3123,0"/> | 11. Материал стен              | <input type="text" value="Кирпич"/> |
| 5. Общая площадь                  | <input type="text" value="771,7"/>  | 12. Год постройки              | <input type="text" value="1978"/>   |
| 6. Площадь балкона, лоджии и т.п. | <input type="text"/>                | 13. Физический износ           | <input type="text"/>                |
| 7. Жилая площадь                  | <input type="text"/>                |                                |                                     |

Паспорт составлен по состоянию на « 10 » апреля 2005 г.  
Директор ТОО «Бюро по приватизации и инвестициям»: Абеменов К.Т.



(подпись)





## ЭКСПЛИКАЦИЯ ЗЕМЕЛЬНОГО УЧАСТКА, М<sup>2</sup>

По земельно-водным документам	Застроенная площадь		Незастроенная площадь				грунт
	По фактическому использованию	всего	под основными строениями	под прочими постройками и сооружениями	асфальтовые покрытия	прочие замощения	
1	2	3	4	5	6	7	8
		537,1	537,1				
<b>Зеленые насаждения</b>							
<b>Незастроенная площадь</b>							
<b>Оборудованные площадки</b>							
в том числе							
всего	детские	хозяйственные	всего	газон с деревьями	плодовый сад	газоны, цветочные клумбы	огород
9	10	11	12	13	14	15	16
							17
							18

Назначение и характеристика основных и служебных строений, холодных пристроек, подвалов, дворовых сооружений, замощений										
Литер по плану	Назначение	Площадь, м <sup>2</sup>	Объем, м <sup>3</sup>	Износ, %	Описание конструктивных элементов					Проемы
					фундамент	стены и перегородки	перекрытия	кровля	полы	
I	2	3	4	5	6	7	8	9	10	11
A	Основное	529,4	3123,0		Бетонные блоки	Кирпичные	Ж/Б плиты	Железо	Дош., метл. плитка	2-е ств., Филленг.
Г, Г1	Крыльца	7,7								
I	Уборные	6,3	14,5			Дерев., оббиты железом		Шифер		
II	Ограда L=127,1м					Деревянная				
	Ограда L=100,0м					Металлическая				

Выполнил специалист Боброва Т.С. (Ф.И.О., подпись)

Начальник отдела: Васильченко А.В. (Ф.И.О., подпись)



Постажный план  
2-й этаж

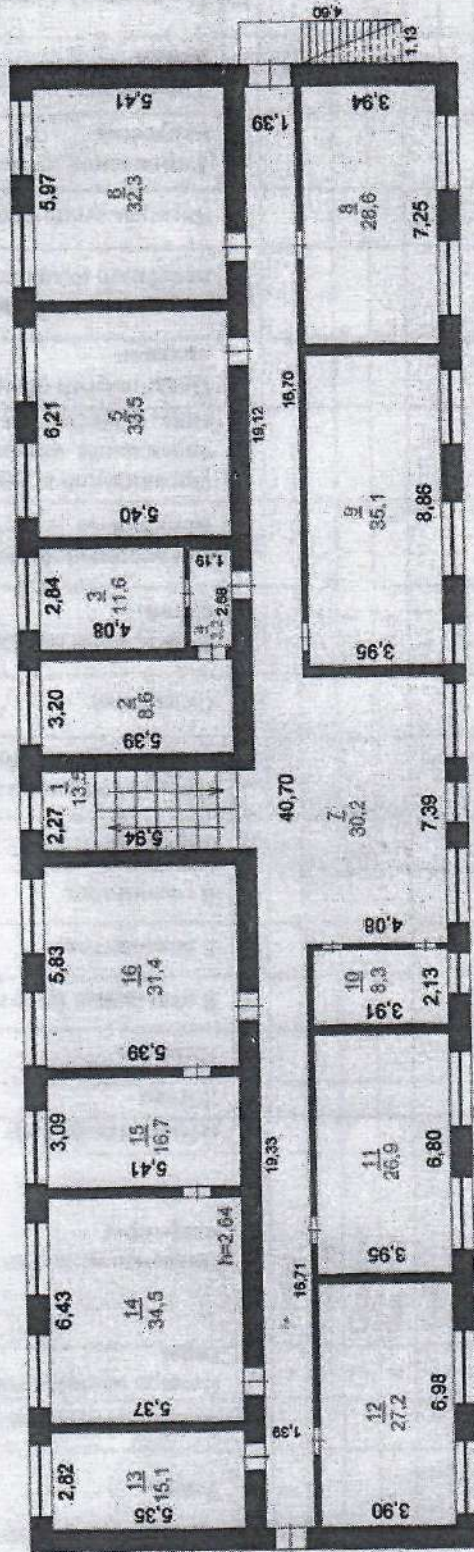

 Бюро по приватизации и инвестициям	Постажный план Литер А	Инв. № Масштаб 1: 200
	Сарыозенская средняя школа Карагандинская обл., Нуритский р-он, с. Ткенкенть, ул. Сейфуллина	Подпись <i>Васильченко А. В.</i>
Лист №-3	Исполнитель Ф.И.О. Васильченко А. В.	Подпись <i>Васильченко А. В.</i>
Дата 10.04.05	Зам. директора Боброва Т.С.	Подпись <i>Боброва Т.С.</i>
	Специалист	Подпись <i>Васильченко А. В.</i>







10.04.05	А	1	20	Душ	1,6
			21	Основное	8,1
			22	Кухня	21,6
			23	Основное	21,0
			24	Моечная	13,4
			25	Основное	7,4
				<b>Итого по 1 эт.</b>	<b>415,0</b>
	А	2	1	Лестн. клетка	13,5
			2	Каб. директора	8,6
			3	Каб. завуча	11,6
			4	Коридор	3,2
			5	Класс	33,5
			6	Класс	32,3
			7	Коридор	30,2
			8	Класс	28,6
			9	Класс	35,1
			10	Мед. пункт	8,3
			11	Учительская	26,9
			12	Класс	27,2
			13	Класс информ.	15,1
			14	Класс	34,5
			15	Лаборатория	16,7
			16	Класс	31,4
				<b>Итого</b>	<b>356,7</b>
				<b>Всего:</b>	<b>771,7</b>

Начальник отдела: Васильченко А.В.   
(Ф.И.О., подпись)

Выполнил Боброва Т.С.   
специалист (Ф.И.О., подпись)

« 10 » апреля 2005 года

ТОО «Бюро по приватизации и инвестициям»  
470061 г. Караганда, ул. Костенко 6, РНН 301700034589

ТЕХНИЧЕСКИЙ ПАСПОРТ (Ф-2)

На регистрируемые объекты недвижимости (многоквартирные жилые дома, офисы, промышленные, торговые объекты и т.п.)

1. Республика Казахстан
2. Область Карагандинская
3. Город (поселок, населенный пункт) с. Ткенекты
4. Район Нуринский
5. Кадастровый номер \_\_\_\_\_
6. Улица Сейфуллина
7. Номер дома \_\_\_\_\_
8. Инвентарный номер \_\_\_\_\_
- Категория фонда нежилое

Номер реестра	Собственники (фондодержатели)	Возникновение права

ОБЩИЕ СВЕДЕНИЯ

- |                                   |                                   |                                |   |
|-----------------------------------|-----------------------------------|--------------------------------|---|
| 1. Серия, тип проекта             | <input type="text"/>              | 8. Площадь подсобных помещений | <input type="text"/>                      |
| 2. Число этажей                   | <input type="text" value="1"/>    | 9. Число квартир               | <input type="text"/>                      |
| 3. Площадь застройки              | <input type="text" value="43,4"/> | 10. Число помещений, комнат    | <input type="text" value="1"/>            |
| 4. Объем здания                   | <input type="text" value="17,0"/> | 11. Материал стен              | <input type="text" value="Бетон. блоки"/> |
| 5. Общая площадь                  | <input type="text" value="25,9"/> | 12. Год постройки              | <input type="text"/>                      |
| 6. Площадь балкона, лоджии и т.п. | <input type="text"/>              | 13. Физический износ           | <input type="text"/>                      |
| 7. Жилая площадь                  | <input type="text"/>              |                                |   |

Паспорт составлен по состоянию на « 10 » апреля 2005 г.  
Директор ТОО «Бюро по приватизации и инвестициям»: Абекенов К.Т.



М.П.

(подпись)



## ТЕХНИЧЕСКОЕ ОПИСАНИЕ КОНСТРУКТИВНЫХ ЭЛЕМЕНТОВ И ИНЖЕНЕРНОЕ ОБОРУДОВАНИЕ

№	Наименование конструктивных элементов	Описание конструктивных элементов (материал, отделка и т.д.)	Техническое состояние (осадка, гниль, трещины и т.д.)	Износ, %	Текущие изменения	
1	2	3	4	5	6	
1.	Фундамент	Бетонные блоки				
2.	а) наружные и внутренние капитальные стены	Бетонные блоки				
	б) перегородки					
3.	Перекрытия	чердачное	Ж/б плиты			
		междуэтажное				
4.	Крыша	Засыпная				
5.	Полы	1-го этажа	Земля			
		последующих этажей				
6.	Проемы	окна	1-е глухие			
		двери	Простые			
7.	Отделочные работы	внутренние				
		наружные				
8.	Горячее водоснабжение					
9.	Водопровод					
10.	Канализация					
11.	Электроосвещение					
12.	Отопление	печное				
9.		печное газовое				
10.		от ТЭЦ				
11.		от АГВ				
12.		от индивидуальной отопительной установки	на газе			
13.			на твердом топливе			
14.		от районной котельной	на газе			
15.	на твердом топливе					
16.	Разные работы	Дымовая труба				

Перечень документов, прилагаемых к техническому паспорту:

- поэтажные планы \_\_\_\_\_ 1 \_\_\_\_\_
- Эспликация к поэтажным планам \_\_\_\_\_ 1 \_\_\_\_\_
- Схематический план земельного участка \_\_\_\_\_
- Особые отметки: \_\_\_\_\_

## ЭКСПЛИКАЦИЯ ЗЕМЕЛЬНОГО УЧАСТКА, М<sup>2</sup>

По землеуводным документам	По фактическому использованию	Застроенная площадь			Незастроенная площадь				
		всего	под основными строениями	под прочими постройками и сооружениями	асфальтовые покрытия	прочие замощения	грунт		
1	2	3	4	5	6	7	8		
		42,2	42,2						
<b>Незастроенная площадь</b>									
<b>Оборудованные площадки</b>									
<b>Зеленые насаждения</b>									
всего	спортивные	детские	хозяйственные	всего	газон с деревьями	плодовый сад	в том числе		прочие
							газоны, цветочные клумбы	огород	
9	10	11	12	13	14	15	16	17	18
				42,2					

Назначение и характеристика основных и служебных строений, холодных пристроек, подвалов, дворовых сооружений, замощений									
Литер по плану	Назначение	Площадь, м <sup>2</sup>	Объем, м <sup>3</sup>	Износ, %	Описание конструктивных элементов				
					фундамент	стены и перегородки	перекрытия	кровля	полы
1	2	3	4	5	6	7	8	9	10
Б	Основное	37,0	122,0		Бетонные блоки	Бетонные блоки	Ж/б плиты	Засыпанная	Земля
б	Холодная пристройка	5,2	8,0		Деревянные	Деревянное	Деревянное	Шифер	Земля
	Дымовая труба	1,21							
									Простые
									1-е плух., простые
									Простые

Выполнил Боброва Т.С. *Т.С. Боброва*  
 Начальник отдела: Васильченко А.В. *А.В. Васильченко*  
 « 10 » апреля 2005 года (Ф.И.О., подпись) (Ф.И.О., подпись)

ОБЪЕДИНЕННАЯ АДМИНИСТРАЦИЯ ИМУЩЕСТВА (КФ-2)

Дата записи	Литер по плану	Этажи	Номер помещения, квартиры	Номера частей помещения, квартир	Назначение частей помещения, квартиры	Общая (полезная)	Жилая	Нежилая	В отапливаемых квартирах	В общежитиях	В гостиницах	Торговая	Промышленно-производственных знаний и сооружений	Складская	Учреждений народного образования	Предприятия бытового обслуживания	Живая	Предприятия и учреждения управления, научных, банковских, общественных и т.п.	Предприятия общественного питания	Учреждений здравоохранения, лечебного назначения	Физкультурно-спортивная и искусства	Учреждений культуры и искусства	Транспортных знаний и сооружений	Сооружений инженерных сетей	Гаражи	Прочие	
1	2	3	4	5	6	7	8	9	10	11	12	13	14	15	16	17	18	19	20	21	22	23	24	25	26		
10.04.05	Б	1		1											25,9												
															25,9												

Площадь по внутреннему обмеру (кв.м), в том числе

Выполнил специалист Боброва Т.С. *Т.С. Боброва*  
 « 10 » апреля 2005 года (Ф.И.О., подпись)

Начальник отдела: Васильченко А.В. *А.В. Васильченко*  
 (Ф.И.О., подпись)