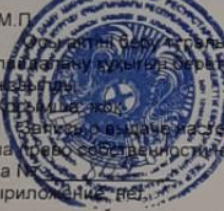

**Жоспар шегіндегі бөтен жер учаскелері
Посторонние земельные участки в границах плана**

Жоспар дағы № на плане	Жоспар шегіндегі бөтен жер учаскелерінің кадастрлық нөмірлері Кадастровые номера посторонних земельных участков в границах плана	Алаңы, га Площадь, га
1	09133044193 09133044193	0,2600
2	09133039292 09133039292	0,0100

Осы акт "Жер ҒӨ" РМК Қарағанды филиалында жасалды
Настоящий акт изготовлен Карагандинским филиалом РГП "НПЦзем"

М.О.  **М.Тусупов**

М.П.  20/14 ж/г. 10. 10
Осы акттың басып шығарылған жазба жер учаскесіне меншіктік құқығын жер пайдалану құқығын беретін актілер жазылатын Кітапта № 865 болып жазылды.

Қарағанды облысының Қарағанды қаласының Жер қатынастары жөніндегі департаментінің қарамағында жер учаскесіне меншіктік құқығын беретін актілер жазылатын Кітапта № 865 болып жазылды.
Бұнысы, осындағы жасаған актінің Көшірмесіне қосылған. Осы актінің көшірмесіне қосылған актінің Көшірмесіне қосылған.
Заншық, осындағы жасаған актінің Көшірмесіне қосылған. Осы актінің көшірмесіне қосылған.
Қарағанды облысының Қарағанды қаласының Жер қатынастары жөніндегі департаментінің қарамағында жер учаскесіне меншіктік құқығын беретін актілер жазылатын Кітапта № 865 болып жазылды.
Қарағанды облысының Қарағанды қаласының Жер қатынастары жөніндегі департаментінің қарамағында жер учаскесіне меншіктік құқығын беретін актілер жазылатын Кітапта № 865 болып жазылды.

Шектесулерді сипаттау жөніндегі ақпарат жер учаскесіне сәйкестендіру құжатын дайындаған сәтте күшінде

Описание смежеств действительно на момент изготовления идентификационного документа на земельный участок

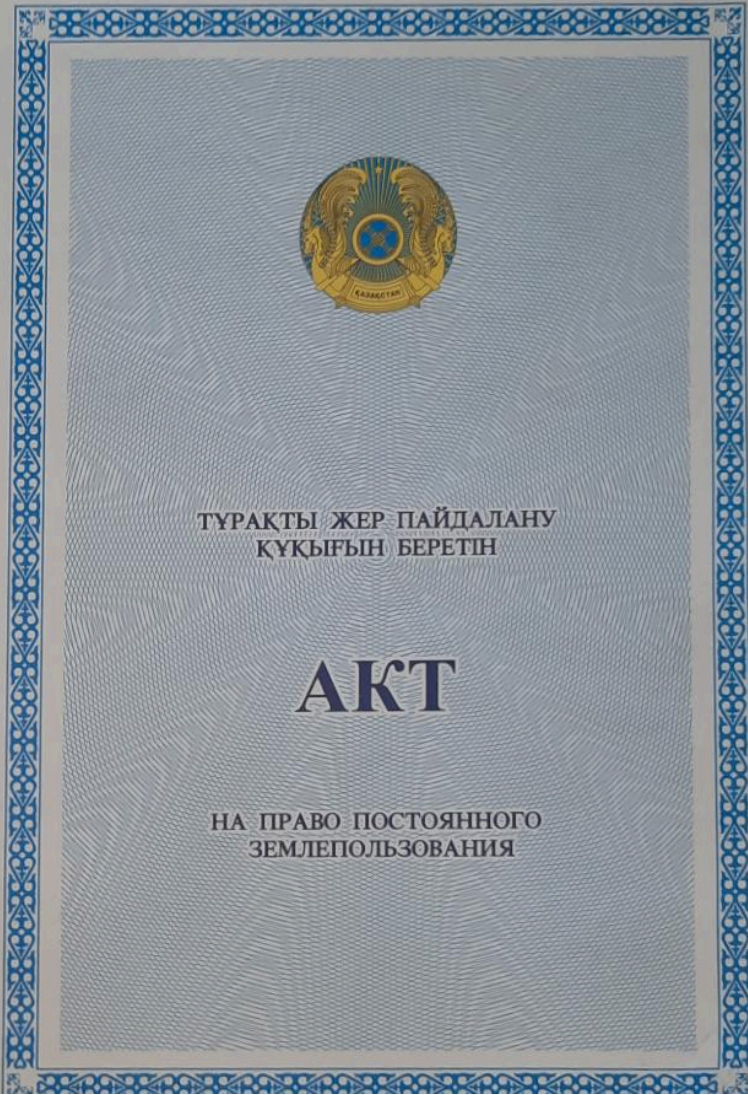

№ 0227700

Жер учаскесінің кадастрлық нөмірі: 09-133-039-308
Жер учаскесіне тұрақты жер пайдалану құқығы
Жер учаскесінің алаңы: 0,5047 га
Жердің санаты: Елді мекендердің (қалалар, поселкелер және ауылдық елді мекендер) жерлері
Жер учаскесін нысаналы тағайындау:
№28 мектеп ғимаратына қызмет көрсету
Жер учаскесін пайдаланудағы шектеулер мен ауыртпалықтар:
Санитарлық және экологиялық талаптардың сақталуы. Электр берудің өуе желілері бойында (желінің екі жағы бойынша шеткі сымдардан 10 м) шаруашылық қызметі шектелуі. Су құбыры бойында (құбырдың екі бойынша 3 м) шаруашылық қызметі шектелуі
Жер учаскесінің бөлінуі: бөлінеді

Кадастровый номер земельного участка: 09-133-039-308
Право постоянного землепользования на земельный участок
Площадь земельного участка: 0,5047 га
Категория земель: Земли населенных пунктов (городов, поселков и сельских населенных пунктов)
Целевое назначение земельного участка:
обслуживание здания школы №28
Ограничения в использовании и обременения земельного участка:
Соблюдение санитарных и экологических норм. Ограничение хозяйственной деятельности вдоль воздушных линий электропередач (10 м по обе стороны линии от крайних проводов). Ограничение хозяйственной деятельности вдоль водопровода (3 м по обе стороны трубы)
Делимость земельного участка: делимый

№ 0227700

528

Жер учаскесінің ЖОСПАРЫ
ПЛАН земельного участка

Учаскенің мекенжайы, мекенжайының тіркеу коды (ол бар болған кезде):
Қарағанды облысы, Қарқаралы ауданы, Төмірші селолық округі,
Қараағаш ауылы (354879300)
Адрес, регистрационный код адреса (при его наличии) участка:
Қарағандинская область, Каркаралинский район, Томиршинский сельский округ, село Караағаш (354879300)

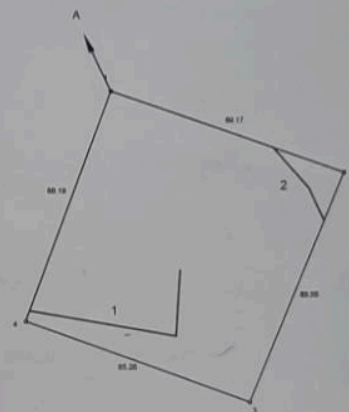

Шектеу учаскелерінің кадастрлық нөмірлері (жер санаттары)
А-дан А-ға дейін: 09133039 (елді мекендердің (қалалардың, кенттер мен ауылдық елді мекендердің) жері)
Кадастровые номера (категория земель) смежных участков
от А до А: 09133039 (земли населенных пунктов (города, поселков и сельских населенных пунктов))

МАСШТАБ 1:2000